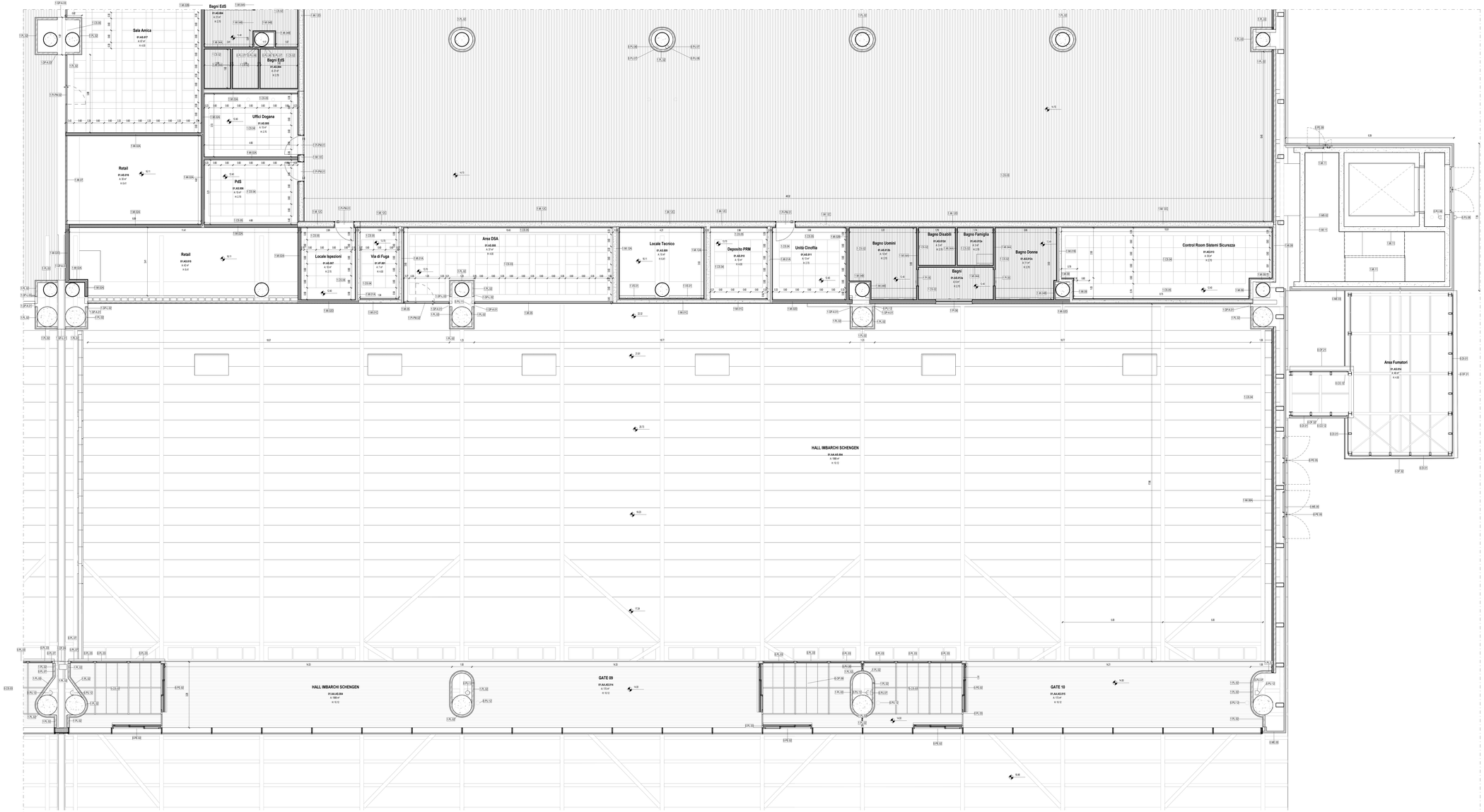

Terminal Partenze - Pianta piano terra - Controsoffitti

Scala 1 : 50

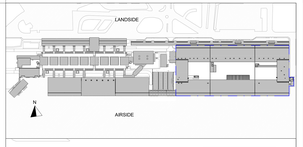

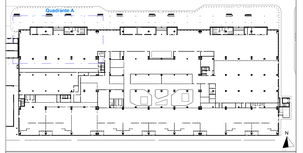

LEGENDA GRAFICA

- 0.00 — QUOTA FINITO PIANTA
- 0.00 — QUOTA FINITO SEZIONE
- ASSE STRUTTURALE
- DIMENSIONE LINEARE
- LINEA DOGANALE
- 0% — LINEA DI PENDENZA
- XXX XXX — Nome Locale; 00 — Numero Locale; 0.00² — Area; 00 ■ — Altezza non definita; B — Battiscopa; C — Controsoffitto; P — Pavimento; W — Rivestimento — Finitura Locale
- 00 | 00 / 00 — ETICHETTA PORTE dimensione netta
- 00 — ETICHETTA MURI
- INDICAZIONE INGRESSO
- N — INDICAZIONE NORD

Gli elementi campiti in arancione sono previsti in progetto ma esclusi in appalto.

Area non soggetta ad intervento
Locali esclusi dall'intervento in appalto

Area a rustico
Locali consegnati a rustico

Pavimentazione esistente
Pav. esclusa dall'intervento in appalto

CAPOSALDO FISSO

CAPOSALDO FISSO: N/S 4307454.7332; E/O 607968.8611; QUOTA ALT.IM. 9.00

CONTROSOFFITTI

1.CS.01	Doghe in aggiunto.	Larghezza 60 mm	0.CS.03 Lamiera in alluminio
1.CS.02	Doghe in aggiunto.	Larghezza 85 mm	
1.CS.03	Pannelli. finitura alluminio preverniciato	Dim. variabile	
1.CS.04	Pannelli. finitura alluminio preverniciato	Dim. variabile	
1.CS.05	Pannelli. cartongesso	Dim. variabile	
0.CS.01	Pannello modulare REI 120	Dim. 600 x 600 mm	
Rustico	Non sono previsti controsoffitti		

SMOKE OUT

0.DS.02	corrugato	100 x 100 cm	0.DS.10	EWFC a lamelle	140 x 100 cm
0.DS.03	corrugato	80 x 80 cm	0.DS.11	corrugato	140x 120 cm
0.DS.04	corrugato ventilato: foro strutturale	35 x 35 cm	0.DS.12	corrugato	164 x 100. cm
0.DS.05	EWFC a lamelle	110 x 100 cm	0.DS.13	corrugato ventilato: foro strutturale	164 x 120 cm
0.DS.06	EWFC a lamelle	110 x 120 cm	0.DS.14	EWFC a lamelle	140 x 210 cm
0.DS.07	EWFC a lamelle	110 x 170 cm	0.DS.15	EWFC a lamelle	140 x 180 cm
0.DS.08	EWFC a lamelle	120 x 120 cm			

1m 2m 5m 10m

N.B.: Gli arredi in pianta sono indicativi degli ingombri - rifarsi alle schede arredi per gli elementi che fanno parte del progetto

N.B. Per la definizione di tutti gli elementi strutturali ed impiantistici si rimanda ai relativi elaborati

ENAC ENTE NAZIONALE PER L'AVIAZIONE CIVILE

Ente Nazionale per l'Aviazione Civile

AEROPORTO CIVILE DI LAMEZIA TERME (CZ)

SACAL

LOTTO L1 - Sviluppo aerostazione passeggeri
CUP: H84G22000030009
LOTTO L2 - Interventi per la security e la digitalizzazione
CUP: H86G22000390002
LOTTO L6 - Potenziamento delle reti di sottoservizi e impianti tecnologici
CUP: H84G22000060009

PROGETTO ESECUTIVO

LOTTO 1

ARCHITETTURA - STATO DI PROGETTO - AMBITO 01
Terminal Partenze - Pianta controsoffitti piano terra - Quadrante I

GRUPPO DI PROGETTAZIONE
Raggruppamento Temporaneo di Professionisti

LEONARDO — Direttore Tecnico e Responsabile integrazione prestazioni specialistiche: ing. Luca Pelosi; Geologo: dott. Emanuele Fresia; Progettazione strutture: ing. Alessandro Cacciatori; Project Manager: ing. Emanuele Parma; CSP: arch. Elisabetta Cuzzi

TECHNITAL — Direttore Tecnico: ing. Gianbattista Panetti; Responsabile Area Impiantistica impianti: ing. Marco Bergamo; P.I. Daniele Tugnoli; ing. Enrico Facchinetti

AERTEC — Direttore tecnico: ing. Aeronautico Carlos Berenguer Lopez; Responsabile settore di trasporto: ing. Pietro Tono Calderisi

VALLE 3.0 — Direttore tecnico: arch. Emanuele Valle; Progettazione architettonica: arch. Luca Valle; arch. Leonardo Giovannozzi

incide — Direttore tecnico e progettazione strutturale: ing. Gianluca Valle; Responsabile progettazione strutture: ing. Matteo Pagnozzi

CODICE ELABORATO								REVISIONE			
Fase	Lotto	Ambito	Disciplina	Tipo	Numero	Rev	Scala	Id.	Data	Descrizione	
E	L1	01	ARC	PI	42	A	As indicated	1	16/09/2022	EMISSIONE	

NOME FILE: AM1SP-E-L1-01-ARC-PI-42-A.dwg REDAZIONE: M.D. VALLE 3.0

Visto del Committente: **Società Aeroportuale Calabrese S.p.A.**

INTERVENTO FACENTE PARTE DEL	IL RESPONSABILE DEL PROCEDIMENTO	IL POST HOLDER DI AREA:
Contratto Istituzionale di Sviluppo "SOS VOLANTI"	ing. Ferdinando Sarasso	OPERATIONAL SERVICES MANAGER: Emilio Perrilli PASSENGER EXPERIENCE MANAGER: Sabina Miletto PM PROGETTAZIONE: Ferdinando Sarasso

Approvazione **ENAC:**